



森と水のエコツアー【鈴鹿国定公園～琵琶湖国定公園】

Higaeeco

感じる・楽しむ・感謝する

Eco-tour of forest and water [ヒガエコ]



しきろ
識蘆の滝



アサギマダラ



音無川



百済寺

東近江市の森里川湖の原風景を未来につなぐ エコツーリズム

東近江市は、滋賀県の南東部に位置し、市域の56パーセントを森林が占め、東部の鈴鹿山脈から西部の琵琶湖までが一級河川の愛知川や日野川でつながり、森、里、川、そして湖といった多様な自然環境の中で育まれてきた暮らしや生業が調和した、人の心の奥にある癒しの風景、「原風景」を見ることが出来るまちです。



東近江市エコツーリズム推進協議会



森と水のエコツアー2022 夏

申込みの方法と 注意事項について

- 申込みは、各主催者に対して、電話・FAX・メールでご予約ください。
- 登山などそれぞれのイベントの内容によって必要な体力や装備が異なります。心配な場合は、遠慮なく各主催者にご相談ください。
- 各主催者が参加者のみなさまのために事前の準備を尽くしております。やむなくキャンセルされる場合にはお早めに主催者まで連絡をお願いします。
- ツアーによってキャンセル料が発生する場合があります。
- イベント当日は、プログラムの開始時間15分前に集合場所にお集まりください。

■イベントの催行について

2022年5月1日現在の情報を掲載しています。新型コロナウイルス感染症の状況によっては、中止や延期する場合がありますのでご注意ください。

イベントの催行状況につきましては、各主催者にお問合せいただくか、下記WEBサイトでご確認ください。

〈東近江市観光協会ホームページ〉
「エコツアー2022夏号のお知らせ」

<https://www.higashiomi.net/media/recruit/higaeco>



■新型コロナウイルス感染症対策について

イベントへの参加に当たっては、体調管理を十分に行い、参加時点で発熱等体調がすぐれない場合は、参加を見合わせてください。また、マスクや参加前の検温など、感染防止対策について、主催者の指示に従っていただきますようお願いいたします。

受付等で書面による確認をする場合がございますので、あらかじめご理解をお願いします。

森里川湖の原風景を 感じる・楽しむ・感謝する

豊かな自然やそれらに育まれた
歴史や文化を体感するツアーを集めました。

東近江市には、鈴鹿山脈から琵琶湖まで
森里川湖がつながり
それぞれのエリアには
自然と調和のとれた暮らしが今もなお残っています。

人と自然とのつながりが育んできた原風景を
“感じる”“楽しむ”“感謝する”

東近江市ではこれら貴重な原風景を
次世代に継承すべくエコツーリズムを推進しています。

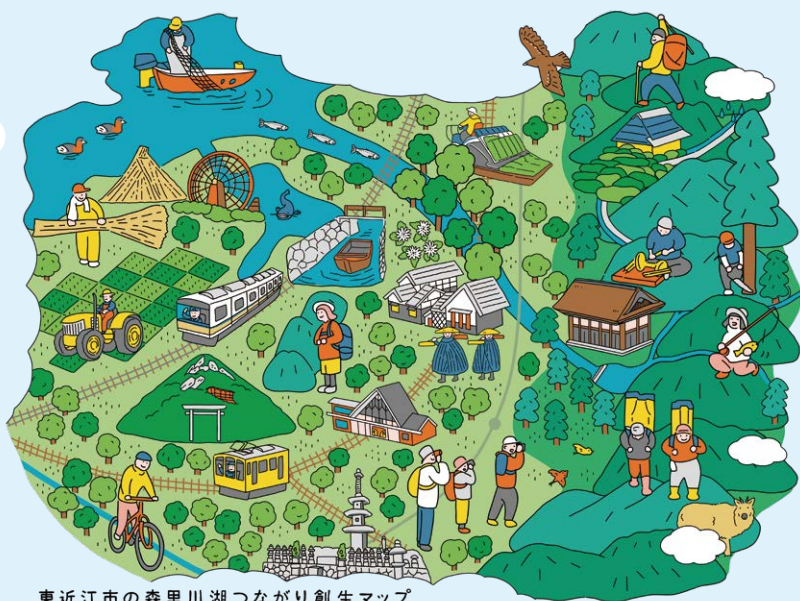

東近江市の森里川湖つながり創生マップ

子ども・親子
対象

夏休みチャレンジツアー特集

22
18

鈴鹿の森で遊ぼう！
ドラム缶ピザ窯で作るピザ教室と
ネイチャーゲーム！



2022年
7月30日 土
10:00～15:00

- 集合** 道の駅奥永源寺深流の里(東近江市蓼畑町510)
- 内容** 森や川でネイチャーゲームを楽しみながら、自然環境の大切さを学べるエコツアーです！ドラム缶ピザづくりなど、食のアクティビティも楽しめます！鈴鹿の森を満喫しよう！
- 参加費** 大人3,000円/人 小学生以下2,000円/人
- 募集人数** 16名(最少催行人数4組)
- 申込締切** 先着順(7月20日締切)
- 対象** 小学生とその保護者(子どものみの参加は不可)

見る、聴く、触るなど五感を意識しながら自然を体験するネイチャーゲーム。ゲームといっても、勝負をするのではなく、虫や鳥の声を聴き、木や花を見て、石や虫に触るなど、五感を通して自然に触れます。心と体で自然を感じ、自然との一体感を実感しましょう。

スケジュール

- 10:00～ 開会
- 10:10～ アイス
ブレーキング
- 10:30～ 木工クラフト
- 11:30～ ピザ作り
- 13:00～ ネイチャー
ゲーム
- 14:30～ 閉会
- 15:00 解散



主催
申込・問合せ

一般社団法人 鈴鹿10座エコツアーガイドクラブ
<https://suzuka-10mts-guide.jimdofree.com/>
またはTEL 090-3973-9122(副会長 大林)又はSMSにて

22
20

社会見学とイワナのつかみ取り 家族で水力発電所の見学と イワナのバーベキュー (昼食付き)



2022年
8月9日 火
9:00~14:00



- 集合** 池田養魚場(東近江市紅葉尾町840)
- 内容** 再生可能エネルギーとして見直され始めた水力発電ですが、このツアーでは1949年に運用が開始された神崎川発電所を家族で見学します。池田養魚場では施設見学のほか、イワナのつかみ取りを行い、つかみ取ったイワナは、おいしく食べていただきます。

参加費 家族(大人1、子ども1)6,000円/組
追加料金(は大人4,500円/人 子ども1,500円/人)

募集人数 20名(最少催行人数3組) **申込締切** 先着順(8月4日締切)

対象 家族

日本に住む川魚の中で清流の最も上流に生息するイワナは、世界で30数種知られており、20cm程度のものから80cmに及ぶものまでバリエーションに富んでいます。体色は褐色から灰色で、背部から側面にかけて、白い斑点が散らばっているのが特徴です。肉食性で水温15度以下と冷たく、年間を通して水量が安定している清流や湖で暮らし、その精悍な容姿・繊細な警戒心を持った孤高の暮らしぶりから「幻の魚」「溪流の女王」と称され、サケ科でありながら、海に降りることが少なく多くは溪流で一生涯を終えます。



主催
申込・問合せ

東近江市エコツアーリズム推進協議会

TEL 0748-24-5524(東近江市森と水政策課内) FAX 0748-24-1457
MAIL morimizu@city.higashiomi.lg.jp

22
21

親子一緒に「そとイコ！」 ～夏の森を楽しもう～



2022年
8月19日 金
9:00~12:00

- 集合** 河辺いきものの森(東近江市建部北町531)
- 持ち物** タオル、着替え、水筒
- 服装** 水に入れる服装(ラッシュガード、スパッツ、靴下着用)、水に入れる靴、帽子
- 参加費** 3,000円/人
- 募集人数** 5組(最少催行人数2組)
- 申込締切** 先着順(8月14日締切)
- 対象** 5歳～小学6年生の親子

- 内容** 体験を通して、自然を守ることを学ぶエコツアーです。竹の性質を学び、普段使わないのこぎりなどの道具を使い、竹伐りをして1から水鉄砲作りをします。プチ保全活動では、水辺に増えすぎる外来種の水草の駆除もします。川でビショビショになるのも夏ならではの体験です！
(水鉄砲のあとは、アミで川の生きものつかみに挑戦します♪)



主催
申込・問合せ

特定非営利活動法人 里山保全活動団体 遊林会

TEL 0748-20-5211 FAX 0748-20-5210
MAIL ikimono@e-omi.ne.jp

22
22

ジュニアの沢登り体験ツアー 清流の渋川で水遊び (池田牧場のジェラート付き)



2022年
8月20日 土
8:00~15:00

- 集合** 永源寺コミュニティセンター
- 持ち物** 弁当、飲み物、着替え(靴も)、手袋(軍手可)、タオル
- 服装** 上下・アンダーとも化繊を着用。靴は運動靴で可能
※当日は靴の上から軍足(主催者で用意します)を履いて、川に入ります。ライフジャケット、ヘルメット(有る方は持参ください)、スリングとカラビナ(簡易ハーネス用)、軍足2個、ロープ(ザイル)、着替え用テントなどは主催者が用意します。
- 参加費** 4,000円/人(ガイド代、保険料、環境保全金など含む)
- 募集人数** 12名(最少催行人数6名)
- 申込締切** 先着順(8月10日締切) **対象** 小学3年生～6年生

- 内容** 鈴鹿10座の山々から湧き出る水は愛知川となりますが、その支流の一つである渋川で、日本の山登りの原点である沢登りを体験してみましよう。夏だからこそ出来る川のツアーです。

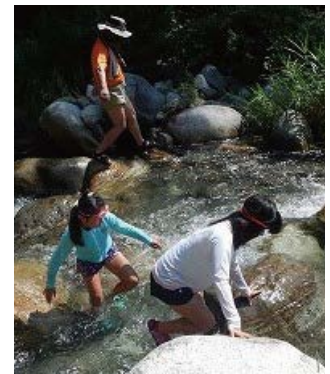

主催
申込・問合せ

一般社団法人 鈴鹿10座エコツアーガイドクラブ

<https://suzuka-10mts-guide.jimdofree.com/>
またはTEL 090-3973-9122(副会長 大林)又はSMSにて

22
12

新緑の竜ヶ岳ハイク ～白羊とバンビの水飲み場～



2022年
5月19日(木)・22日(日)
6:30～16:00



集合 SLYCE BASE CAMP (東近江市紅葉尾町854)

内容 鈴鹿10座竜ヶ岳と言えば5月に開花するシロヤシオが有名です。石橋峠から重ね岩、竜ヶ岳山頂を経て、静ヶ岳手前のセキオノコバ周辺の湿地を目指します。登山初心者のステップアップに最適なルートです。静ヶ岳手前からみる竜ヶ岳の姿はとても美しく、見応えも歩き応えもあり満足度高めです。

参加費 6,500円/人(ガイド代・保険料含む)

募集人数 8名(最少催行人数2名) **申込締切** 先着順

対象 初級～中級の山歩きができる人

主催
申込・問合せ

SLYCE BASE CAMP
TEL 090-9867-4351
MAIL info@slycebasecamp.com

22
13

鈴鹿の山の魅力を再発見…! ～森林インストラクターと登る鈴鹿10座、日本コバ～



2022年
5月21日(土)
7:00～15:00



集合 道の駅奥永源寺溪流の里(東近江市蓼畑町510)

内容 初夏の花や樹木、森の暮らしの跡を森林インストラクターが解説しながら、藤川谷を登ります。帰路はモミの純林を見ながら政所道を下る周回コースを歩きます。美しい谷、洞窟、深い森、茶畑など次々と展開するバラエティに富んだ山旅です。

参加費 6,000円/人(ガイド代・保険料等含む)

募集人数 15名(最少催行人数5名) **申込締切** 先着順(5月14日締切)

対象 山歩きに慣れた方、登山の服装・装備を備えた方

主催
申込・問合せ

子どもの森里山倶楽部 TEL 090-5662-2694
MAIL mizu-yks108@docomo.ne.jp
ハガキ 〒527-0092 東近江市小今町3-4
(代表:水田有夏志)

22
14

鈴鹿10座エコツアーリズムガイドと行く ～緩やかな赤坂谷から登る釈迦ヶ岳～

歩行レベル 3



2022年
5月21日(土)・24日(火)
8:00～16:00



集合 道の駅奥永源寺溪流の里(東近江市蓼畑町510)

内容 赤坂谷は傾斜が緩く広い美渓です。イワカガミやシャクナゲの花を楽しみつつ、稜線に登れば釈迦ヶ岳頂上はもう間近!! 下山は中峠からで、比較的アップダウンの少ないコースです。

参加費 6,000円/人(ガイド代・保険料含む) **募集人数** 18名(最少催行人数6名)

申込締切 先着順(5月10日締切) **対象** 中学生以上

主催
申込・問合せ

一般社団法人 鈴鹿10座エコツアーガイドクラブ
https://suzuka-10mts-guide.jimdofree.com/
またはTEL 090-3973-9122(副会長 大林)又はSMSにて

22
15

茨川 RIDE & HIKE ～茨川林道と三筋の滝～



2022年
5月28日(土)・29日(日)
8:30～16:00



集合 SLYCE BASE CAMP(東近江市紅葉尾町854)

内容 茨川林道をMTBで走破し約10キロの林道サイクリングを楽しんだ後は、茶屋川沿いに川歩きを楽しみながら三筋の滝まで歩きます。新緑シーズン夏の気持ち良い季節に、サイクリングとハイキングの2つを楽しむもう1レンタルバイクもご用意しております。お気軽にお問い合わせください。

参加費 8,500円/人(ガイド代・保険料含む)

募集人数 5名(最少催行人数2名) **申込締切** 先着順

対象 中級の山歩きができる人

主催
申込・問合せ

SLYCE BASE CAMP
TEL 090-9867-4351
MAIL info@slycebasecamp.com

TB
02

ロープウェイ利用で湯の山温泉へ下山 憧れの鈴鹿10座 御在所岳に日帰り登山

歩行レベル 4



2022年
5月29日(日)
6:30～17:30



集合 永源寺コミュニティセンター (15分前に集合ください)

内容 鈴鹿山脈の盟主に、千草街道から挑みます。御在所岳は神崎川の源流域にあたり、白く明るい花崗岩が主体の山で、滋賀県側は神崎川の美しい流れが見られ「関西百名山」「日本二百名山」に選定されています。巨大な岩を張りめぐらし要塞のような頂上からはリフト・ロープウェイを利用し、湯の山温泉へ下山します。

参加費 11,300円/人(貸切バス代・エコツアーリズムガイド代・環境保全協力金・リフト、ロープウェイ代含む)

募集人数 20名(最少催行人数10名) **申込締切** 5月25日

対象 8時間程度の歩行が可能なる方(トレッキングブーツ必携)

ポイント

- 安全性評価認定会社の貸切バスにて送迎や移動を行います。
- 山頂からは観光リフト、ロープウェイを乗り継ぎ下山します。
- 鈴鹿10座エコツアーリズムガイドが5名ごとに一人同行します。



イベント企画(案内) 一般社団法人 鈴鹿10座エコツアーガイドクラブ 主催・実施 滋賀県知事登録旅行業第2-205 エイタク旅行企画 (永源寺タクシー株式会社)

申込・問合せ エイタク旅行企画 TEL 0748-27-2051 MAIL eitaku@iris.eonet.ne.jp ※コースのお問合せは一般社団法人 鈴鹿10座エコツアーガイドクラブまで MAIL suzuka10za_guide@gmail.com

・参加費には個人的な費用(旅行傷害保険)は含まれておりません。・この条件に於ける契約変更及び解除責任及び免責・損害賠償などに関する事項はエイタク旅行企画の旅行業約款並びに旅行業法(国内募集型旅行)に定めるところによります。

22
16

鈴鹿10座エコツアーリズムガイドと行く ～アカモノ、サラサドウダンの花咲く銚子ヶ口～

歩行レベル 2



2022年
6月5日(日)・8日(水)
8:00～16:00

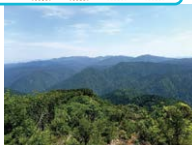

集合 道の駅奥永源寺溪流の里(東近江市蓼畑町510)

内容 ツツジ科のアカモノとサラサドウダンの共演、そして鈴鹿10座の大展望を満喫できる山旅です。北尾根ではオオイワカガミの群生やシャクナゲも楽しめます。



参加費 6,000円/人(ガイド代・保険料含む)

募集人数 18名(最少催行人数6名)

申込締切 先着順(5月26日締切) **対象** 中学生以上

主催
申込・問合せ

一般社団法人 鈴鹿10座エコツアーガイドクラブ
<https://suzuka-10mts-guide.jimdofree.com/>
またはTEL 090-3973-9122(副会長 大林)又はSMSにて

22
19

第7回鈴鹿の森の学び塾 森と水がうみ出すエネルギー 鈴鹿山脈と水力発電



2022年
6月10日(金) 10:00～12:00
※15分前にご集合ください



集合 道の駅奥永源寺溪流の里(東近江市蓼畑町510)

参加費 500円/人(資料代)

募集人数 20名

申込締切 先着順(6月2日締切)

対象 一般

黄和田発電所見学

主催
申込・問合せ

東近江市エコツアーリズム推進協議会 協力 関西電力送配電株式会社
TEL 0748-24-5524(東近江市森と水政策課内) FAX 0748-24-1457
MAIL morimizu@city.higashiomi.lg.jp

22
23

奥永源寺ノルディックウォーキング ～身近な魅力を再発見～



2022年
9月3日(土)
8:00～11:00



集合 SLYCE BASE CAMP(東近江市紅葉尾町854)

内容 いつもは車で通り過ぎる風景も、歩くスピードで辺りを見回せば新しい発見や気付きが散りばまられています。今回は奥永源寺の道の駅周辺や421号線沿いのエリアを巡っていききたいと思います。ウォーキングの最後はHALO CAFEのスイーツとドリンクでランチをお楽しみください。

参加費 3,000円/人(指導料・ガイド代・ドリンク・スイーツ・保険料含む)

募集人数 10名(最少催行人数4名)

申込締切 先着順 **対象** 散歩ができる人

主催
申込・問合せ

SLYCE BASE CAMP
TEL 090-9867-4351
MAIL info@slycebasecamp.com

22
24

奥永源寺 MTB RIDE&EAT ～BIKE DAY CAMP～



2022年
9月4日(日)
9:00～16:00



集合 SLYCE BASE CAMP(東近江市紅葉尾町854)

内容 マウンテンバイクに乗ってダート(未舗装路)を走り、その先にある茨川の集落跡地を目指します。奥深い木々に囲まれた川沿いの林道は残暑の暑さも忘れるほどの涼しさです。ツアー後はHALO CAFEでランチタイム!奥永源寺の魅力も味わえます!バイク持ち込みでのご参加も可能です。お問い合わせください。

参加費 8,000円/人(ガイド代・レンタルバイク・ランチ・保険料含む)

募集人数 5名(最少催行人数2名) **申込締切** 先着順 **対象** 高校生以上

主催
申込・問合せ

SLYCE BASE CAMP
TEL 090-9867-4351
MAIL info@slycebasecamp.com



22-25 北仙香山登頂のミニ縦走

22
25

まるで日本アルプスの高山帯歩き 二つの峠を結ぶ、北仙香山登頂のミニ縦走

歩行レベル 1

難易度 2



2022年
9月10日(土)・13日(火)
8:00～14:30



集合 道の駅奥永源寺溪流の里(東近江市蓼畑町510)

参加費 6,000円/人(ガイド代、保険料、環境保全金含む)

募集人数 36名(最少催行人数6名)

申込締切 先着順(8月31日締切)

対象 中学生以上

主催
申込・問合せ

一般社団法人 鈴鹿10座エコツアーガイドクラブ
<https://suzuka-10mts-guide.jimdofree.com/>
またはTEL 090-3973-9122(副会長 大林)又はSMSにて

鈴鹿10座登山 タクシー送迎パック



パック料金にふくまれるもの

- 指定駅発着の貸切タクシー代
 - 東近江市エコツーリズム推進協議会認定の鈴鹿10座エコツーリズムガイド同行
 - 環境保全金(料金の1%相当)
- ※環境保全金は東近江三方よし基金へ寄付し、活用頂きます。

日本コバ

(934.2m)

八日市駅から登山口までの所要時間(おおよそ40分)

ご利用料金(お一人様)		
	八日市駅発着	近江八幡駅発着
4名利用	8,400円	11,000円
3名利用	11,000円	14,600円
2名利用	16,400円	21,700円

道の駅からのアプローチも良く、山頂付近に深い森や湿地帯があるなど、じっくりと楽しめる山

歩行レベル 2 難易度 2

竜ヶ岳

(1,099.3m)

八日市駅から登山口までの所要時間(おおよそ1時間)

ご利用料金(お一人様)		
	八日市駅発着	近江八幡駅発着
4名利用	9,700円	12,400円
3名利用	12,800円	16,400円
2名利用	19,000円	24,400円

鈴鹿10座登山の入門コース。クマザサに覆われたなだらかな360度の展望と重ね岩の奇岩など、見所も豊富

歩行レベル 1 難易度 2

銚子ヶ口

(1,076.8m)

八日市駅から登山口までの所要時間(おおよそ50分)

ご利用料金(お一人様)		
	八日市駅発着	近江八幡駅発着
4名利用	8,100円	10,500円
3名利用	10,500円	13,800円
2名利用	15,400円	20,200円

他の市町と接しない麓から頂上まで東近江市内にある、鈴鹿10座のほとんどが展望できる山

歩行レベル 2 難易度 2

天狗堂

(988m)

八日市駅から登山口までの所要時間(おおよそ1時間)

ご利用料金(お一人様)		
	八日市駅発着	近江八幡駅発着
4名利用	9,300円	11,800円
3名利用	12,200円	15,400円
2名利用	17,800円	22,700円

天狗が住んでいそうな岩の鋭鋒ですが、その山容から鈴鹿富士とも呼ばれています

歩行レベル 1 難易度 2

釈迦ヶ岳

(1,076.8m)

八日市駅から登山口までの所要時間(おおよそ1時間)

ご利用料金(お一人様)		
	八日市駅発着	近江八幡駅発着
4名利用	9,300円	11,800円
3名利用	12,200円	15,400円
2名利用	17,800円	22,700円

県境稜線は風化した花崗岩がアルペシ的な雰囲気醸し出し、さまざまな花の中の稜線散歩

歩行レベル 2 難易度 2

- ※登山行動はお客様の自主活動になります。登山届の提出や登山に適した保険の加入などはお客様ご自身で行ってください。
- ※他の場所(例えば弊社や道の駅)からの発着や、下山後に市内の観光地やお土産販売店に立寄ることが可能です。その場合はパック料金が増減いたしますので、早めにご相談ください。

【登山・ハイキングツアー】歩行レベルの目安
「歩行レベル」は、歩行時間目安と登り下りの合計標高差を基準に設定しています。

レベル	歩行時間	標高差
歩行レベル 1	概ね歩行時間4時間以内	概ね累計高度500m以内
歩行レベル 2	概ね歩行時間6時間以内	概ね累計高度500m以上
歩行レベル 3	概ね歩行時間8時間以内	概ね累計高度700m以内
歩行レベル 4	概ね歩行時間8時間以上	概ね累計高度700m以上

【登山・ハイキングツアー】難易度の目安「難易度」は、ルートの特徴を概ねに表しています。

レベル	特徴
難易度 1	登山道は明瞭で、緩急は少なく、幅員も十分にある。転落の危険箇所が少ない。
難易度 2	登山道は比較的明瞭で、緩急はあるが、幅員もある。転落の危険箇所が少ない。
難易度 3	登山道は比較的明瞭で、緩急があり、幅員が小さい箇所がある。転落の危険箇所がある。
難易度 4	登山道はやや明瞭で、緩急大きく、幅員も小さい箇所がある。転落の危険箇所が多い。

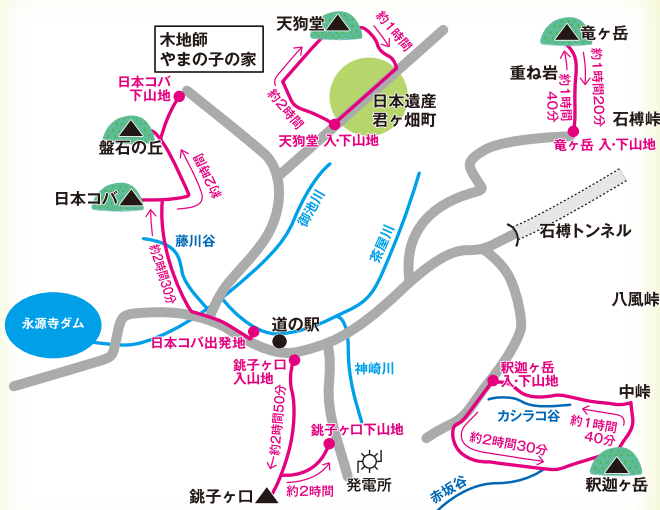

びわ湖 東近江

SEA TO SUMMIT 2022 開催決定!

2022年9月23日(金)祝・24日(土)

9月23日(金)祝 環境シンポジウム 24日(土) アクティビティ

SEA TO SUMMIT とは
人力のみで海(カヤック)から里(自転車)、そして山頂(登山)へと進む中で、自然の環境に思いを巡らせ、かけがえない自然について考えようという環境スポーツイベントです。
今年は北海道オホーツク大会から愛媛県の石鎚西条大会まで、全国12会場で開催されます。

▼▼申込はWEBサイトから承ります▼▼
<https://www.seatosummit.jp/>
(エントリーは7月下旬から)

今年のフィニッシュは鈴鹿10座の一つ竜ヶ岳。
びわ湖から鈴鹿山脈をつなぐロングコースが特徴です。

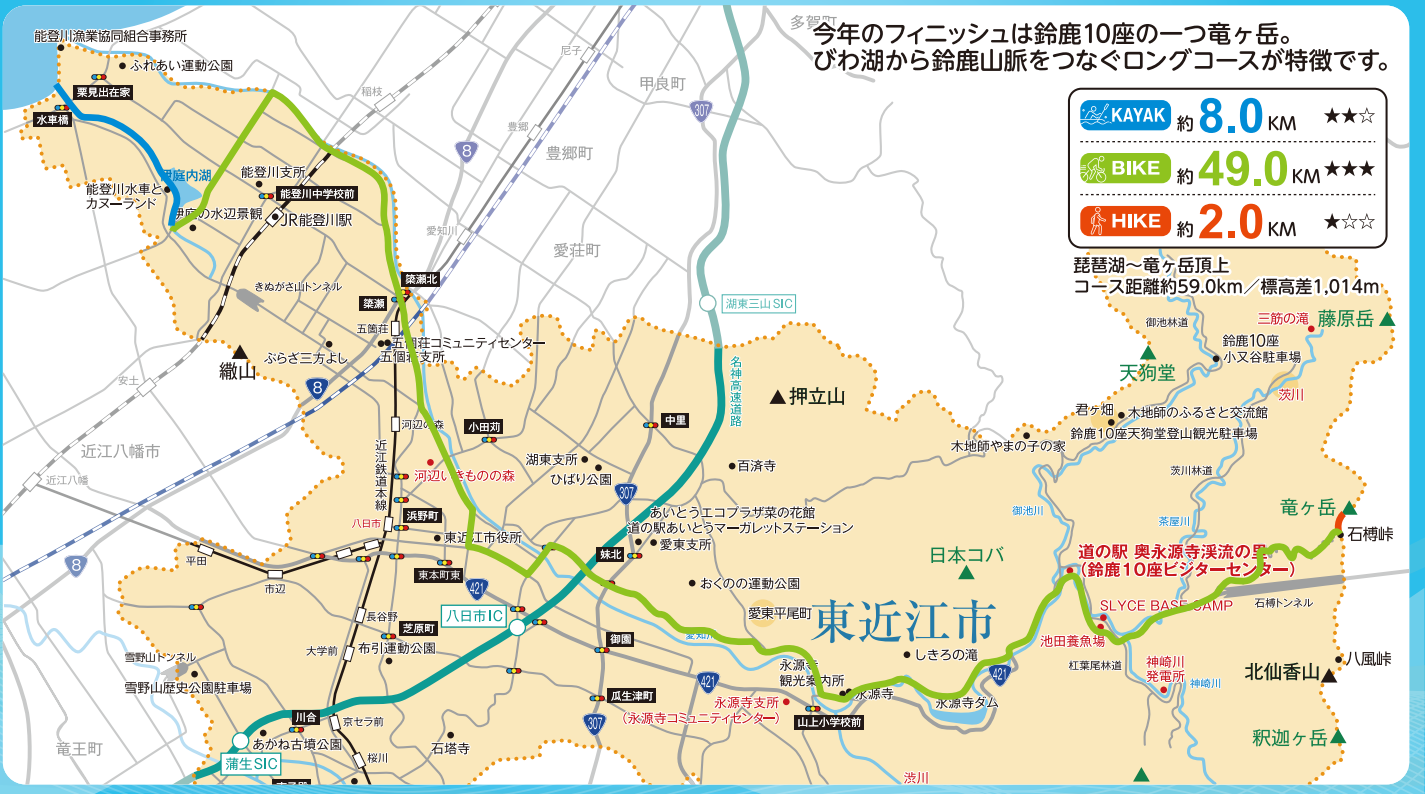

	KAYAK	約 8.0 KM	★★☆
	BIKE	約 49.0 KM	★★★
	HIKE	約 2.0 KM	★★☆

琵琶湖～竜ヶ岳頂上
コース距離約59.0km/標高差1,014m

これからのエコツアー

東近江市は東日本と西日本の境界部に位置し、鈴鹿山脈から琵琶湖、それらをつなぐ河川や里地が広がります。そこには東近江市ならではの多様で豊かな数多くの自然観光資源が存在します。
しかしながら、これまで「森里川湖」の多様な自然資源をいかしたエコツアーはほとんど実施されてきませんでした。
そこで、東近江市エコツーリズム推進協議会では2019年から様々な人々との協議を経て、格別なエコツアーを提供するための指針となる「東近江市エコツーリズム推進全体構想」を策定します。

エコツーリズムとは?

地域ぐるみで自然環境や歴史文化など、地域固有の魅力を来訪者に伝えることにより、その価値や大切さが理解され、自然資源の保全につながっていくことを目指していく仕組みです。

東近江市のエコツーリズム、その基本理念は

『東近江市の森里川湖の原風景を未来につなぐエコツーリズム』です。

東近江市の原風景とは?

- 人々の暮らしと自然のバランスがとれた風景
- 行ってみると急に芽生える何ともいえない胸にこみ上げる感情
- 急に思い出して懐かしく感じたりする風景
- 心の中に思い描いた想像上のイメージに近い風景

これほど身近なところに存在する素晴らしい自然と、人々の生業が織りなす「原風景」を一人でも多くの方々に満喫してもらいたいとの思いで、格別なツアーを用意しました。

森里川湖から得られる食材を使ったグルメなツアー
(湖魚料理・政所茶・山菜・イワナ・こんにやくなど)

森里川湖の産業を探访するツアー
(木地師・茶摘み・環境循環型農業・琵琶湖の漁業)

子どもたちの目が輝く自然体験塾

人との関わりや植生・地質の解説を受けながら登る、鈴鹿10座の登頂ツアー

伊勢との交易を支えた古道(街道)トレッキングツアー

自然と協調しながら営まれる人々の暮らしを見る街角ハイキング

これらを満たすものを格別な「認定エコツアー」として、皆さまに提供いたします。

これからのヒガエコは、原風景の魅力を存分に引き出すとともに、原風景を再評価し、保全・再生をして次代につなぐためのエコツアーを掲載いたします。
魅力満載の東近江市のエコツアーに参加し、東近江市の原風景をご堪能ください。

Access map

アクセスマップ



電車でお越しの場合

大阪・京都方面から JR東海道本線「能登川駅」下車 名古屋方面から JR東海道本線-米原駅乗り換え-「能登川駅」下車



道の駅・奥永源寺溪流の里

鈴鹿10座ビジターセンター(火曜日定休)

東近江市蓼畑町510番地

東近江市の東の玄関口として、奥永源寺をはじめ当市の魅力を発信する情報拠点として、旧政所中学校の校舎を活用し、農産物・特産品の販売や観光情報の提供などを行っています。

鈴鹿10座の登山の際には、鈴鹿10座ビジターセンターにお立ち寄りください。



▲鈴鹿10座ビジターセンター



▲道の駅 奥永源寺溪流の里

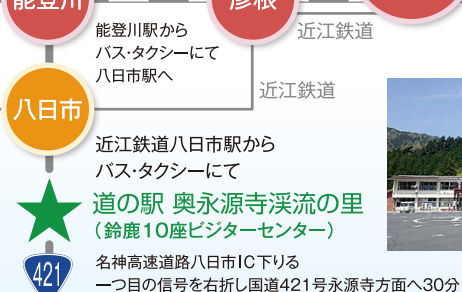

お車でお越しの場合

吹田~八日市 約1時間 名古屋~八日市 約1時間10分



発行・お問合せ

東近江市エコツーリズム推進協議会 ☎0748-24-5524

〒527-8527 滋賀県東近江市八日市緑町10番5号 FAX 0748-24-1457 □http://higashiomi-ecotourism.blog.jp/