

開催期間

2022年1月～3月

nagahama

toyosato

aisho

higashiomi

aino

omihachiman

ryuoh

konan

koka

otsu

ritto

moriyama

びわ湖の
ひな人形
めぐり
滋賀

びわ湖のひな人形めぐり連絡会



びわ湖をぐるり、
ひな人形めぐり。
近江の国に伝わる
歴史を感じる
お雛さまや風習
現代作家による
華やかな創作ひな人形まで

びわ湖をぐるり、ひな人形めぐり。

近江の歴史や文化を伝える雛人形の展示はもちろん、地域色豊かな食事や体験教室など、12市町で趣向を凝らしたイベントが行われます。可愛いらしいお雛さまに会いに、滋賀へ出かけてみてはいかがでしょうか。

《主な会場までの電車と自動車のアクセス》

電車	大阪	40分	大津	名古屋	60分	大津
	大阪	65分	近江八幡	名古屋	100分	近江八幡
	大阪	100分	長浜	名古屋	90分	長浜
自動車	大阪	50分	大津IC	名古屋	100分	大津IC
	大阪	80分	八日市IC	名古屋	75分	八日市IC
	大阪	110分	長浜IC	名古屋	60分	長浜IC

掲載の所要時間は、電車・道路事情等により異なります。各自でお出かけの際に各観光協会までご確認ください。

《新型コロナウイルス感染拡大防止のための取組について》

新型コロナウイルス感染症の感染拡大防止のため、以下の取り組みについてご理解とご協力をお願い致します。また、滋賀県内での発症状況等により、開催中止（もしくは延期）となる場合がございますので、ご了承ください。

1. マスクの着用をお願いします。
2. 会場に消毒液を設置します。手指消毒及びこまめな手洗いをお願いします。
3. 事前に発熱等の症状が無いかご確認をお願いします。
入場の際に検温の協力をお願いします。（会場に検温機器がある施設のみ）
4. 密の状態にならないよう人と人の距離を開けてください。
5. 会場での人数制限をさせていただく場合がございますので、ご了承ください。



2 豊郷町

豊郷町観光協会
tel.0749-35-3737



- 岡村本家**
住/豊郷町吉田 100 営/9:00~17:00
料/無料 休/不定休
交/近江鉄道豊郷駅から徒歩約25分
- 豊会館(又十屋敷)**
住/豊郷町下枝 56 営/9:00~16:00
料/大人200円・小人100円 休/月~木(金土日のみ開館)
交/近江鉄道豊郷駅から徒歩約20分
- 称名寺**
住/豊郷町石畑 473 営/10:00~16:00
料/無料 休/月~木(金土日のみ開館)
交/近江鉄道豊郷駅から徒歩約10分

とよさとひなめぐり

2/5(土)~3/13(日)

眩い春を前にし、豊郷町にも心躍るお雛様の季節が巡ってきました。今年度は、アニメの聖地と呼ばれる豊郷小学校旧校舍群ならではの創作人形が初目見えする他「三棟御殿京雛15人飾り」(大正時代)や旧家所蔵の「享保雛」(2対)を筆頭に豊郷町内から集まった約30台のお雛様が皆さまをお迎えます。さらに、雛匠東之湖さんが手掛ける「琵琶湖八景」にちなんだお雛様も展示いたします。主題は「『暁霧』海津大崎の岩礁」。雛人形の持つ雅な世界に、霧が立ち上がる暁の琵琶湖の神秘性が加味された東之湖さんの技は必見です。ひな人形と町の主要観光施設を巡りながら見どころ満載の豊郷をじっくりご堪能ください。

おすすめグルメ

- きょうかどう**
住/吉田 1500-5 問/0749-35-2163 営/9:00~19:00 休/月曜日
和菓子屋として創業95年、昨年春にリニューアルオープンいたしました。手作りパン・手作り洋菓子・手作りと菓子の小さなお店で、ひとつひとつ真心を込めてお作りしています。
- 豊郷駅** 住/豊郷町犬上郡八目 営/7:00~20:00



1 長浜市

長浜観光協会
tel.0749-53-2650



盆梅びな 1/9(日)~3/10(木)

春の訪れ ガラスのお雛様展 長浜のお雛さまめぐり

1/1(土)~3月中旬 2/8(火)~3/8(火)

- A. 黒壁スクエア**
住/長浜市元浜町 黒壁ガラス館他 営/10:00~17:00
料/無料 休/各店舗による
交/JR長浜駅より徒歩5分
- B. まちなか一帯の店舗・施設**
休/店舗(家)による
新年の長浜のまちなかは、お雛さまめぐりで始まります。黒壁スクエア一帯では、ガラスのお雛様の展示販売やガラスのお雛様づくり体験など、「黒壁ガラスのお雛様展」を開催。店舗や商家、民家など約80軒に色とりどりのお雛様が飾られ、専用マップを片手に、個性豊かな雛めぐりが楽しめます。そしてこの季節、長浜は「長浜盆梅展」で盛り上がります。梅の香りが漂う明治の建築「慶雲館」では、紅白の盆梅をお雛様に見立てた盆梅びなが登場します。オリジナルの盆梅を作る「私だけの盆梅づくり体験」を随時開催。おうちでも盆梅を楽しむことができます。



C. 慶雲館
住/長浜市港町 2-5 営/9:00~17:00
料/大人800円・小中400円
交/JR長浜駅より徒歩3分

おすすめグルメ

- 鴨料理(市内のお店)**
住/市内一帯 営/店舗による 休/店舗による
盆梅展の季節は、長浜は鴨料理のお店で賑わいます。鴨すきや鴨そばなど、天然真鴨を使った料理で心も体も温まってください。

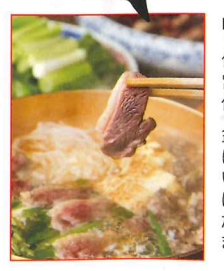

3 愛荘町

愛荘町観光協会
tel.0749-42-7683



- 近江商人亭**
住/愛荘町中宿 51 問/0749-42-3131 営/ランチタイム11:30~14:00(L013:30) 休/水曜日
国登録有形文化財・近江商人田中新左工門邸で落ち着いたランチタイムはいかが。お庭の見えるお座敷で、気さくな店主自慢のうなぎ弁当に舌鼓を。前日までに要予約、テイクアウト可。FB、Instagram 毎日更新。お問い合わせはお電話で。
- 湖東三山館あいしょう**
住/愛荘町松尾寺 1395-1 営/9:00~18:00
料/無料 休/火曜(祝日の場合は翌日休) 交/国道307号・名神・湖東三山SIC 進入路交差点

おすすめグルメ



愛荘のひな人形めぐり

見どころが点在する愛荘町へようこそ！江戸時代、皇女和宮様や紀州徳川家のお殿様らが宿泊した中山道愛知川宿本陣跡。ここには近江商人の絆が生んだ「近江銀行愛知川支店」が堂々と残り、現在は観光情報発信施設として旅人や地域の方々の憩いの場に。期間中は館内で、隣接する等覚寺所蔵・幕末期のお雛様を展示します。滋賀県伝統的工芸品・愛知川びん細工手まりを唯一販売している「一ふる愛知川」。2月は地元のこどもたちによるお内裏様&お雛様がずらりと登場！かわいらしさに思わず微笑む、癒やしの空間になります。国道307号と名神・湖東三山SIC 進入路に面する「湖東三山館あいしょう」は、愛荘町の東の玄関口。期間中は、おひなさまフェアを開催してみなさんをお出迎え！ 駐車場から一望する湖東平野から琵琶湖の向こうの山並みまで、景色も堪能しながら地元の美味しいものを買ったり食べたり、お楽しみください。

2/5(土)~3/6(日)

- A. 旧近江銀行愛知川支店(中山道愛知川宿街道交流館)**
住/愛荘町愛知川 38-2 営/9:00~18:00
料/無料 休/第一月曜日
交/近江鉄道愛知川駅から徒歩約10分
※カフェのみ毎週月曜休み

- B. 一ふる愛知川(愛知川駅コミュニティハウス)**
住/愛荘町市 895-3 営/8:00~17:00
料/無料 休/無休 交/近江鉄道愛知川駅舎



商家に伝わるひな人形めぐり 2/11(金)~3/13(日)

4 東近江市

東近江市観光協会
tel.0748-29-3920



絆雛 (雛匠 東之湖作)

おすすめ
グルメ

菓道 富来都

住/東近江市宮荘町 419
問/0748-48-2919
営/8:00~18:00
休/水曜日
五個荘土産に四季折々の
美味しいお菓子を取り揃
えています。



珈悦 焙煎処

住/東近江市五個荘
金堂町 643-2
営/10:30~17:00
休/月・火・水・第1・3日曜日
珈琲豆を自家焙煎。布フ
ィルターで丁寧にドリップ
しています。

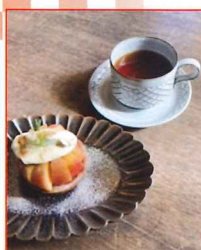

納屋孫

住/東近江市五個荘
川並町 620
問/0748-48-2631
営/11:00~20:00
休/不定休
一子相伝の鯉の筒煮、
近江日野牛など創業
200年の湖国料理。
5日前までご予約
下さい。



雛人形展 町なみに装うひなのほほえみ 2/11(金)~3/21(月)

6 近江八幡市

近江八幡市観光案内所
tel.0748-33-6061



情緒あふれる近江商人のふるさと近江八幡では、築315年になる旧西川家住宅(重要文化財)を中心に商家に伝わる江戸期から昭和期に伝わる貴重なひな人形や道具類を市内約30か所で展示します。旧伴家住宅の大広間では、西川庄六家所蔵の横約80cm×高さ約50cmの豪華で圧倒的な存在感のひな人形を展示し、館内一堂に各時代のひな人形や創作雛を楽しんでいただけます。かわらミュージアムはユニークな「かわらひな人形」を展示販売し、手作り体験もできます!



pasta&sweets burrow

住/近江八幡市多賀町 569-9
問/0748-43-0775
営/11:30~15:00, 18:00~22:00
休/水曜日
※ディナー営業に関しては要確認
今注目されているグルテンフリーのパス
タとスイーツの専門店。地元の食材を
使い専門知識をもった調理師が安心で
体に優しい料理を作り、日々お客様を
想いながらおもてなしをしています。



おすすめ
グルメ

- A. 近江八幡市立資料館 (郷土・歴史民俗資料館・旧西川家住宅)
 - B. 旧伴家住宅 C. かわらミュージアム
- 住/近江八幡市新町、他
営/9:00~16:30 (B.17:00まで)
料/A.500円(3館共通券) B.400円 C.300円
休/月曜・祝日の翌日 (B.3月無休)
交/JR近江八幡駅より近江バス約5分で小幡町資料館前下車すぐ



5 日野町

日野観光協会
tel.0748-52-6577



日野商人館・ふるさと館・日野まちかど感応館ほか

住/日野町大窪~村井・西大路一帯 営/9:00~16:00 ほか
料/各館大人300円・2館共通400円 休/期間中無休
交/JR 近江八幡駅又は近江鉄道日野駅
より近江鉄道バス「大窪西」~「向町」間下車。

~昔と今、街を巡る、時を巡る~ 2/6(日)~3/6(日) 日野ひなまつり紀行

日野町の大窪から村井・西大路にかけての商店街や商人屋敷など、どこか懐かしさを感じる日野の町並み。そんな街角や商家に、さらに日野独特の風景である棧敷窓越しなど約150か所に、江戸時代から現代に至るまでのお雛様や創作人形が飾られます。華やかでほほえましい雛人形との出会い、そしてゆったりとした時間の流れる日野のまちを、ごゆっくり散策ください。歴史と文化の町、日野独特の穏やかなたたずまい。新しい発見があるかも…



おすすめ
グルメ

古民家カフェ&民泊「綿山ビレッジ」

住/蒲生郡日野町村井1300 問/0748-26-9860 休/火・水曜日
営/ランチ11:00~16:00
ディナー18:00~21:00(要予約)
近江日野商人の町の一角で古民家をリノ
ベションした素敵なお店。ランチ:近
江牛のすじ肉カレー、日野産の蔵尾ポ
ークを使用した豚天丼ねぎ揚げ、米粉
で作るお好み焼き、デュラム粉を使用
した焼きそば、デザートはアイスモナ
カにハワイコナーヒーなど。そして信
楽焼のお風呂がある民泊の営業もし
ています。



旬かぎや菓子舗

住/蒲生郡日野町村井1336 問/0748-52-0048
営/8:00~18:00 休/火曜日
創業嘉永元年(1848年)から続
く和菓子屋。郷土菓子の「いがま
んじゅう」「でっようかん」はじ
め、生菓子から干菓子までとり
そろえています。



7 竜王町

竜王町観光協会
tel.0748-58-3715



全会場 2/5(土)~3/31(木)

竜王のお雛さん アグリパークのお雛さん

竜王町文化協会では、明治時代から平成時代の雛飾りを約15セット展示し、毎年多くの方々から好評を得ております。今年も雛飾り展示とあわせて、自主文化活動団体の雛飾りにちなんだつるし飾りや切り絵、折り紙、ちぎり絵等の作品を展示し、豪華な雛飾り期間となります。展示期間は約2ヵ月間です。

展示場所は、国道477号線に面した果樹や体験農園を中心とした観光型農業公園です。「自然の中の広場と農産物」「遊園と新鮮果実、野菜」に直に親しんでいただける自然真つ只中の広場です。雛人形は、昭和初期の古民家を再現し古い民具や農具、動物と触れ合う農村暮らしが体験できる田園資料館に展示しています。

- 道の駅 アグリパーク竜王内 農村田園資料館
 - 竜王町公民館
- 住/竜王町小口 276-1 営/9:00~22:00
料/無料 休/なし
交/JR 近江八幡駅または近江鉄道バス約20分
竜王町タウンセンター下車すぐ
- 住/竜王町山之上 6526 営/9:00~17:00
料/無料 休/月曜日(祝日の場合翌日)
交/JR 近江八幡駅または野洲駅より
近江鉄道バス約30分下車

かがみの里のお雛さん

展示場所は、国道8号線に面した好立地の道の駅内の情報館です。ドライブの休憩やお食事、竜王産の新鮮野菜や農産品、お土産品の品揃えが大変充実している道の駅です。また、道の駅周辺には源義経が元服したと伝わる元服池や鏡神社、義経が祀られている八幡神社、鏡氏の居城星ヶ崎城址等が点在し、歴史素材の豊かな道の駅に春を告げるかがみの里のお雛さんを展示します。



おすすめ
グルメ

お菓子舗 正栄堂

住/竜王町鏡戸 167-6 問/0748-57-1131
営/7:30~18:00 休/月曜日
1911年の創業から販売を続ける「田のし飴」のほか、「義経の元服最中」、「栗どら」、「鏡の宿」、「苗村の誉れ」、「雪野の里」など、地元根ざした老舗製菓舗です。是非ご賞味ください。



- 道の駅 竜王かがみの里
- 住/竜王町鏡 1231-2 営/9:00~17:00
料/無料 休/月曜日(祝日の場合翌日)
交/JR 近江八幡駅または野洲駅より近江鉄道バス約20分下車すぐ



湖南省東海道ひな人形展 全会場 2/26(土)・27(日)、3/3(木)・5(土)・6(日)

8 湖南省

湖南省観光協会
tel.0748-71-2157



おすすめ
グルメ

甲賀米粉たい焼き 湖南店
住/湖南省三雲 211-16
問/0748-76-4538
営/10:00~19:00 休/月曜日
外はパリパリ、中はモチモチの珍しい米粉生地のだい焼きです。春には季節限定の「さくらあんたい焼き」が販売されますので、ぜひご賞味ください。



北島酒造株式会社
住/湖南省針 756
問/0748-72-0012
営/9:00~16:00
休/日曜日・祝日
(水・土曜日は不定休)
アルコールなので、妊婦さんはもちろん1歳以上のお子様からお年寄りまでお楽しみいただけます。



今年2回目の開催となる湖南省では、三雲学区まづくり協議会と石部学区まづくり協議会の皆様のご協力のもと、旧東海道沿線でのひな人形を展示します。多くのひな人形が展示会場に勢ぞろいする様は、優雅さの中に迫力もあり見る者を圧倒します。江戸時代、多くの人が行き来した東海道を散歩しながら、それぞれ違ったお顔をしているひな人形を是非ご覧ください。

湖南省柑子袋まづくりセンター
住/湖南省柑子袋 860-1
営/9:00~16:00
料/無料
交/JR 甲西駅より徒歩約20分

北島酒造株式会社
住/湖南省針 756
営/9:00~16:00
料/無料
交/JR 甲西駅より徒歩約5分

湖南省三雲まづくりセンター
住/湖南省三雲 1186
営/9:00~16:00
料/無料
交/JR 三雲駅より徒歩約15分

報恩寺
住/湖南省夏見 1443
営/9:00~16:00
料/無料
交/JR 甲西駅より徒歩約15分

その他、石部会場もあります。詳しくは湖南省東海道ひな人形展のパンフレットをご覧ください。



9 甲賀市

甲賀市観光まづくり協会
tel.0748-60-2690



おすすめ
グルメ

鹿深いちご園 住/甲賀市水口町水口 5940-4
問/0748-63-5811 休/無休
営/10:00~15:45(受付15:00まで)
イチゴ狩りは45分食べ放題。チョコレートソースと練乳が無料でついできます。直売所では、地元の野菜や鹿深シェラトも販売。期間中、パンフレットを見せるとイチゴ狩りグループ全員100円引き(店頭支払のみ)



東海道伝馬館ひな人形
2/5(土)~3/13(日)

東海道伝馬館
住/甲賀市土山町北土山1570
営/9:00~17:00
料/無料 休/月・火
交/新名神「甲賀土山IC」より約7分
(JR 貴生川駅よりあいくるバス「近江土山」より徒歩2分)

扇屋さんでひな祭り
2/5(土)~3/12(土)の土日

扇屋伝承文化館
住/甲賀市土山町北土山626
営/10:00~15:30 料/無料
休/平日 交/新名神「甲賀土山IC」より約8分
(JR 貴生川駅よりあいくるバス「東土山」より徒歩3分)

忍者館のひな人形展
2/5(土)~3/6(日)

観光インフォメーションセンター 甲賀流リアル忍者館
住/甲賀市甲南町竜法師 600(忍の里プララ内)
営/10:00~16:00
料/無料 休/月(祝日は営業)
交/新名神「甲南IC」より約3分
(JR 甲南駅より徒歩20分、またはコミタク「忍の里プララ」下車すぐ
※0748-62-0159 事前予約必要)



11 栗東市

栗東市観光協会
tel.077-551-0126



江戸・明治時代のお雛様

江戸時代に作成された総ぞろいのおひな様と明治時代に作成された内裏雛(だいらびな)を400年前に建てられた国指定史跡の旧和中散本館に展示します。会場では江戸時代の旅人風情を感じながら、伝統あるおひな様をご覧ください。(たば珈琲販売あり。一杯300円)

茶ノ木カフェ

住/栗東市小野 371-45
問/077-554-0430
営/9:00~16:00
休/月・火曜日



約30種類のパンがあるカフェ併設のパン屋さん。メニューのおすすめは黒カレーとチャイ。女性に人気のカフェ。

自然薯料理とろりん

住/栗東市御園 264
問/077-558-1166
営/11:00~15:00
休/火・水曜日
(定休日が祝日の場合は営業)

自家生産の地元特産品。自然薯づくしのメニューがいっぱい。体に優しく心ふわふわ。落ち着いた店内でとろりとした時間を。

ステーキキッチンポストンコモ

住/栗東市総 10-8-3
問/077-552-8129
営/11:30~14:00
18:00~21:30
休/火曜日・第1・第3月曜日

「紅花」ポストン店出身のマスターのパフォーマンスも楽しめる、家庭的なステーキレストラン。

おすすめ
グルメ



大庄屋諏訪家屋敷の雛人形

大庄屋諏訪家屋敷は江戸時代に庄屋職を代々務めた諏訪家のお屋敷です。施設内では江戸時代に建てられた主屋、書院、茶室そして庭園をご覧いただけます。

諏訪家屋敷では今年も屋敷内を彩る数々の生け花とともに、諏訪家所蔵の三つの時代の雛人形の展示を行います。江戸時代の公家有職雛、大正時代の東帯雛、昭和の七段飾りなど、それぞれの時代の雛人形のお顔立ちや衣装の違いをお楽しみください。また、竹灯籠や木目込み人形のお雛様も展示いたします。併せてご覧いただき、華やかで微笑ましいひな人形と共に春の訪れを感じてください。



10 守山市

守山市観光物産協会
tel.077-582-1266



2/16(水)~3/11(金)

大庄屋諏訪家屋敷

住/守山市赤野井町171番地1
問/077-516-8160
営/9:00~17:00(最終入館は16:30)
料/大人300円、小・中学生・障がい者150円、幼児無料
休/火曜(祝日の場合は翌日休館)
交/JR 守山駅より近江鉄道バス「赤野井別院」バス停下車徒歩3分

おすすめ
グルメ

祇をんにぎ 工場直売店「ほのあかり」

住/守山市千代町108-1
問/077-582-6622
営/10:00~18:00
休/火曜日

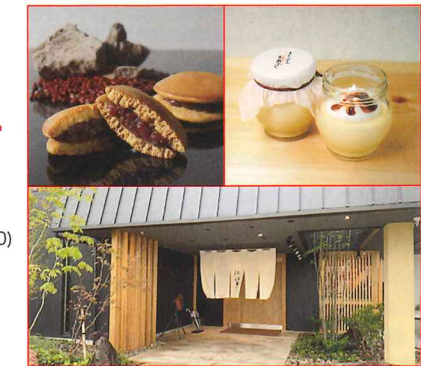

2021年8月にオープンした、守山統括工場直売店「ほのあかり」。定番のフルーツ大福はもちろん、黒糖どらやき「そやかて」やぶりん「きぬぶく」、直売店限定商品も数多く取り揃えています。

2/23(水)~2/27(日)

国指定史跡旧和中散本館

住/栗東市六地藏 402
営/10:00~16:00(最終入館は15:30)
料/大人500円、小中学生200円
休/上記期間以外は要予約
交/名神「栗東IC」より約5分
JR 手原駅より徒歩25分



おすすめ
グルメ

12

おとつ 大津市

びわ湖大津観光協会
tel.077-528-2772



西教寺ひな人形展 2/10(木)～3/10(木)

日本天台三総本山のひとつで、日本遺産にもなっている西教寺で「ひな人形展」を開催します。普段は見ることのできない昔のひな人形などを多数展示します。期間限定で「ひな御膳」も召し上がっていただけます。また、最終日の3月3日11時から人形供養法楽も開催されます。



ひな御膳
2,200円(税込)

おすすめ
グルメ

A. 西教寺
営/9:00～17:00
(最終入場 16:30)
料/西教寺500円
交/JR比叡山坂本駅よりバス約7分、
京阪坂本比叡山駅よりバス約4分

叶匠壽庵 寿長生の郷 雛人形展 2/19(土)～3/27(日) [予定]

叶匠壽庵 寿長生の郷は、大津市南部の里山にあります。雛人形展が開催される頃には苑内にある約1,000本の梅の花が咲き誇り、甘い香りに満たされます。寿長生の郷の雛人形は享保雛を中心に創業者が収集した人形を、日本文化を伝えたい、間近で見ていただきたいという想いから、毎年小物・道具類を含め約120点展示しています。



おすすめ
グルメ

B. 叶匠壽庵 寿長生の郷
営/10:00～17:00
料/無料(梅まつり期間中は
駐車料金として1,000円
頂戴しますが、引き換えに同額の
商品券をプレゼント)
休/水曜日(季節により変更あり)
交/JR・京阪石山駅より
無料送迎バス約30分

叶匠壽庵 寿長生の郷
住/大津市大石龍門町 4-2-1
問/077-546-3131
営/10:00～17:00
休/水曜日

滋賀・近江神宮に眠る百人一首を色鮮やかに再現。雛祭りに併せて、期間限定で姫の絵巻を描きました。滋賀羽二重糯米の最中種で「あも」を挟んで、さくさくの手作り最中としてお召し上がりください。
あも歌留多(最中種) 540円(税込)
あも(別売) 1,296円



期間中の
おすすめ体験企画
びわ湖のひな人形めぐり
会場近くの
とっておきをご紹介!

開催日
2/13(日) ※豊郷小学校旧校舎群 酬徳記念館にて開催
2/26(土) ※伊藤忠兵衛記念館にて開催

【豊郷小学校旧校舎群 酬徳記念館、
伊藤忠兵衛記念館】

桜を誘うお茶会

住/豊郷町石畑 518 問/0749-35-3737(豊郷町観光協会)
営/10:30～12:00、13:30～15:00
料/500円(1日50食限定・お菓子が無くなり次第終了)

色彩豊かな雛人形が飾られた会場内で、茶道師範の点てるお茶とお菓子をお楽しみ頂けます。2/13は琴と尺八の演奏も行われます。



開催日 1/9(日)～3/10(木) 【長浜盆梅展】

オリジナル盆梅づくり体験

住/長浜市港町 2-5 問/0749-62-0740
営/9:00～17:00
料/4,000円～(ミニ盆梅と鉢付き)
※要予約

「わたしだけのオリジナル盆梅を作ろう!」お好きなミニ盆梅とお気に入りの鉢を選んで、自分だけのミニ盆梅を作ってみませんか?



開催日/通年

【かわらミュージアム】 瓦粘土のひな人形づくり他

住/近江八幡市多賀町 738-2
問/0748-33-8567
営/9:00～16:30(受付は15:00まで)
料/体験料1,000円(粘土600g)
休/月曜日、祝日の翌日

かわら粘土で作った「ひな人形」を展示販売しています。体験工房では、子供から大人まで楽しめる、瓦粘土を使ったいぶし銀仕上げのオリジナル作品づくりができます。※要予約



開催日 2/12(土)、27(日)

【観光インフォメーションセンター甲賀流リアル忍者館】

練り香水づくり

住/甲賀市甲南町竜法師 600(忍の里プラザ内)
問/0748-70-2790
営/10:30～13:30～
(各回事前予約先着順)
料/900円

甲賀は薬のまちで知られ、甲賀忍者も薬の知識が豊富だったと言われます。薬草について学び、桃の節句をイメージした練り香水を作ってみよう!



※甲賀流リアル忍者館 HP よりお申し込み下さい。

開催日 2/18(金)、19(土)、20(日)

【東近江・豆光別邸】 チョークアート体験 おひなさまを描こう

住/東近江市市川並町 556
問/0748-36-3788
(主催 L'ABEILLE Atelier CHIHIRO)
営/10:00～16:00
料/2000円

黒板にオイルパステルを使い、最後の仕上げはあなたの指で!指先を使い、グラデーションを作りながら描きます。子どもから大人まで楽しく制作できます。



写真は先生の作品です。実際の体験とは異なります。

開催日/令和4年3月中旬頃の土日

【鏡神社】

「元服の儀式」体験

住/竜王町鏡 1289
問/0748-58-3715
(竜王町観光協会)
料/未定

源義経が鏡神社で「元服の儀式」を挙行したの言い伝えから、鏡の里元服式として鏡神社で古式ゆかしく「元服の儀式」が体験できます。



開催日/2/6(日)、13(日)、23(水)、3/6(日)

【愛知川ふれあい本陣・観光情報発信施設(中山道愛知川宿街道交流館)】 びんてまりストラップづくり

住/愛荘町愛知川 38-2
問/0749-42-7683(愛荘町観光協会)
体験時間/10時から60～90分程度
料/2,800円(カフェモーニングつき)
休/毎月第一月曜日



愛荘町のシンボル「愛知川びん細工手まり」をモチーフにしたストラップを作りませんか?小さな玉に雑色の糸で刺繍して、コロンと可愛く仕上げます。2日前までに愛荘町観光協会へ申し込みを。

運行日/2/6(日)～3/6(日)の土・日・祝日ほか

【日野まちかど感応館】

人力車で街並み散策

住/日野町村井 1284
問/0748-52-6577
営/9:30～16:00
料/お一人様 500円(約15分)

人力車に乗って昔ながらの町並みや、枝敷窓越しのお雛様をご覧ください。



※天候等により運行できない日もあります。事前にお問合せください。

開催日/2/4(金)、5(土)

【守山エコパーク工作室・環境学習室】

草木染め体験

住/守山市環境学習都市宣言記念公園1番地1
問/077-582-1266(守山市観光物産協会)
営/10:00～
料/2000円

守山市北東部にオープンした守山エコパークで、自然の植物を染料にした草木染に挑戦してみませんか。桃をイメージした淡く優しい色合いは、洗うたびにやさしい色に変化するのが特徴です。



※要予約(守山市観光物産協会 HP よりお申し込みください。)

開催日/2/10(木)～3/21(月)

【東近江・世界風博物館東近江大凧会館】

ひな人形のミニ凧作り

住/東近江市八日市東本町 3-5
問/0748-23-0081
営/9:00～17:00
料/体験料は無料(対象小学生以下)
《入館料は要》大人300円、小中学生150円
休/水曜日(2/23は会館)、2/22、2/24

世界の凧やひな人形の凧を見て、ひな人形のミニ凧を作ろう!



ひなめぐりで ちょっと寄り道

立ち寄って欲しいスポットがいっぱい!

1
ながはま
長浜市



【長浜鉄道スクエア】

住/長浜市北船町1-41 間/0749-63-4091
営/9:30~17:00 休/12/29~1/3
旧長浜駅舎、長浜鉄道文化館、北陸線電化記念館の3施設をとおして、日本の鉄道史を見て、ふれて、知ることが出来る鉄道の博物館。第1回長浜鉄道スクエア鉄道写真コンテスト作品展を開催中。

2
とよさと
豊郷町



【岡村家】

住/豊郷町吉田100 間/0749-35-2538
営/9:00~17:00
安政元年、彦根藩主・井伊大老より酒造りの命を受け豊郷町吉田の地に創業。看板ブランドである「長寿金亀(きんかめ)」は彦根城の別名「金亀(こんき)城」から頂きました。昔ながらの「木樽袋搾り」にこだわり、様々な味わいのお酒を造っています。

3
あいしやう
愛荘町

【愛知酒造】

住/愛荘町野々目207 間/0749-42-2134
営/9:30~16:30 休/土日祝日、年末年始、他に不定休あり
フランスで開催された《KuraMaster2021 日本酒コンクール純米大吟醸部門》で「富鶴純米大吟醸・紫雲」が審査員賞を受賞!明治2年創業の愛知酒造では、蔵元夫婦と南部流派が力を合わせて地酒《富鶴》を醸造しています。試飲や買い物、富鶴ができるまでの解説もOK。このお酒と相性のいいお料理は?など何でも気軽に尋ねてみて。



【豊満神社】

住/愛荘町豊満392 間/0749-42-3448
美人祈願のパワースポットとして有名な豊満神社。宮司さんの古いも評判です(要事前予約)。2022年1月には、国指定重要文化財《四脚門》が令和の大修繕工事を終え、新たな美しさで参拝者を迎えます。2022年1月1日(土)午前10時からの歳旦祭では甘酒無料接待。2022年1月30日(日)節分厄除祭では、鬼の登場も福豆・福餅まきが行われます。おひなさまの展示・関連イベントも予定。



【世界風博物館 東近江大風会館】

「福よせ雛」展

住/東近江市東本町3-5 間/0748-23-0018
営/9:00~17:00 但し入館は16:30まで 料/大人300円、小中学生150円
開催日/2/10~3/21 休/水曜日(2/23は開館)、2/22、24
家庭で役目を終えたひな人形を作り替え笑顔と呼ぶ「福よせ雛」とひな人形の風を展示します。



4
ひがしおのみ
東近江市

【太郎坊阿賀神社】 雛人形展示

住/東近江市小脇町2247 間/0748-23-1341
営/9:00~16:30 開催日/2/11~3/13 休/無休
「勝利と幸福を授ける神様」として知られる太郎坊宮。子供の健やかな成長と幸せを願い、各家々で大切に飾られたお雛様を窓一杯に広がる太郎坊からの眺望を背景にしてお飾りします。また、期間中の土日祝には「気楽に一服お福〜お好きな茶碗でお抹茶を〜」(料金 800円)約100種類の抹茶茶碗からお選びいただき、お抹茶をお出しします。



【近江牛 岡喜本店】 雛人形展示

住/竜王町山之上5294 営/11:30~21:00
料/無料 休/水曜日(祝日の場合翌日)
開催日/2/5~3/31
展示場所は、道の駅アグリパーク竜王に程近い主要幹線に面した店舗内です。近江牛は柔らかい肉質で香り豊かなことが特徴です。近江牛は融点が低く、とてもみずみずしく食べた瞬間、香り豊かな肉が口の中でとろけます。より美味しく近江牛づくりにするために伝統の飼育技術を日々磨いています。春を告げる岡喜本店の店内にお雛さん(お内裏さまとお姫さま)を展示します。



7
りゅうおう
竜王町

【日野駅鉄道ミュージアム(近江鉄道日野駅)】

住/日野町内池915 間/0748-53-1911(観光案内所)
営/9:00~17:00(カフェ営業時間は出店者により異なる) 休/なし(臨時休館あり)
大正3年(1914)完成の近江鉄道日野駅舎を当時のまま改修。駅舎内の観光案内交流施設「なないる」は待合所兼観光案内所と日替わり店主によるカフェとなっています。また、駅前には鉄道資料展示室や貨車移動機「タッグローダー」の展示もあり、日野駅がまるごと鉄道ミュージアムとなっています。



【道の駅あいの土山】

住/甲賀市土山町北土山2900 間/0748-66-1244
営/9:00~17:00 料/無料 休/火曜日(祝日の場合は翌日)



【桃酢屋忠本店】クラフトビール量り売り

住/日野町大窪729 間/0748-52-0046
営/9:00~19:00(金・土曜は20:00まで) 休/日曜・祝日
明治元年(1868)から代々続く酒販店。日野の地酒「鈴正宗」をはじめとする地酒を多数販売。また金・土曜日は日野祭をイメージしたクラフトビールの量り売り販売も行っています。

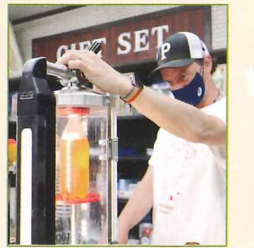

8
うみ
湖南市

【平松のウツクシマツ自生地】

住/湖南市平松 びしやうざん
美松山に自生するアカマツの変種で、地上約60cmの所から幹が多数に分かれているのが特長です。自生地は国の天然記念物に指定されています。ウツクシマツには不思議な伝説があり、現地には伝説について書かれた看板があります。また、1981(昭和56)年10月14日昭和天皇が御幸され、記念碑が立てられており、2022年に御幸から41年を迎えます。

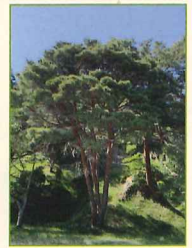

9
こうが
甲賀市

【和楽ダイニング 忍】

住/甲賀市甲南町森尻857 間/0748-86-1327
営/11:00~18:00 休/水曜日
《しのサンド販売》
11:00~18:00(売り切れ次第終了)
《店内和食ランチ》11:30~15:00(LO14:00)
人気は「忍(しのび)御膳」です♪
※夜の会席料理は要予約

【三雲城址・八丈岩】

住/湖南市吉永
長享元年に佐々木六角高瀬の命により築城されました。八丈岩は三雲城址の北東にあり、落ちそう落ちないことから、多くの受験生が訪れます。また、猿飛佐助が修行した地としても有名です。土日祝日には案内所が営業され、御城印等をご購入いただけます。



6
おんみはちま
近江八幡市



【北欧雑貨&CAFE AMBER】

住/近江八幡市仲屋町中12スワイビル1F 間/050-3553-0032(イサキ)
営/10:00~16:00 料/無料 休/月・火曜日※臨時休業あり
北欧雑貨に囲まれてコーヒーも楽しめる可愛いがいっぱいのお店です。手芸好きやカフェめぐりが好きな方、是非立ち寄りください。

【近江牛 毛利志満】 雛人形展示

住/近江八幡市東川町866-1 営/11:00~20:30
料/無料 休/水曜日(祝日の場合翌日)
開催日/2/5~3/31

展示場所は、国道8号線に面した店舗内です。自家肥育牧場を持ち、黒毛和牛の中でも最高級と評される兵庫県但馬産の血統正しい生後7~8ヶ月の雌牛のみを限定移入し、肥育月齢や発育状況に応じて、飼料を個別に調合するなどの細心の注意により、ストレスのない立派な近江牛を育てています。春を告げる毛利志満近江八幡本店の店内にお雛さん(お内裏さまとお姫さま)を展示します。



【OZEN】

住/近江八幡市西末町10 間/0748-36-3372
営/11:30~18:00 休/火・水曜日

OZENのフルーツパフェは、新鮮な果実を贅沢に使用し、ジェラートはすべて自家製。こだわりの素材を使用し、ひと手間かけることも、引くことも心がけています。和モダンが織りなす落ち着いたお店で、果実の優しい甘さとともに、楽しいひとときをお過ごしください。



11
りつとう
栗東市

【栗東歴史民俗博物館】

住/栗東市小野223-8 間/077-554-2733
営/9:30~17:00 料/無料 休/月曜日・祝翌日
http://www.city.ritto.lg.jp/hakubutsukan/

栗東の優れた歴史的文化的遺産を永く後世に守り伝えていくため、展示会や関連事業を開催。駐車場:20台



【JAレック滋賀 田舎の元気や】

住/栗東市小野547-3 間/077-552-8318
営/《おにぎり亭》7:00~15:00 《レストラン》10:00~15:00
《1号館・3号館・資料センター》9:00~18:00
料/無料 休/年中無休(年始を除く)

おにぎり亭は滋賀県初のおにぎりのドライブスルー方式で栗東産コシヒカリを使用した握りたてのおにぎりを販売。レストランは地元農産物を使った定食・種類・丼物などのメニューを提供。



期間中の
おすすめ
イベント
会場近くのとっておき!

【慶雲館】

開催日/1/9(日)~3/10(木)

長浜盆梅展

住/長浜市港町2-5 間/0749-62-0740
営/9:00~17:00 休/期間中無休 料/大人800円・小中学生400円

長浜の新春の風物詩で、歴史・規模ともに日本一の盆梅展です。今年は昨年に引き続き、切り絵作家・早川鉄兵さんとのコラボ展示に注目です。会場では、抹茶と和菓子を楽しめるカフェや、長浜の土産が一同にそろった土産コーナーも充実です。



【五個荘】 集合/東近江市ぶらざ三方よし前バス停

開催日/2/11(金)~3/13(日)の毎週日曜日

地元ガイドと歩く雛めぐり

住/東近江市五個荘 営/10:30~ 間/0748-29-3920(東近江市観光協会)
料/無料(但し、入館料は要) 2館共通券大人400円、小中学生200円)

地元ボランティアガイドが近江商人屋敷の町並みと雛人形をご案内致します。



【五個荘】 開催日/2/11(金)~3/13(日)

着物でぶらり ひなめぐり

住/東近江市五個荘 間/0748-29-3920(東近江市観光協会)
営/10:00~16:30 料/無料(着物の方のみ)

着物を着てお越しいただいた方は、ひな人形めぐりの期間に限り近江商人屋敷等が入館無料となります。五個荘の町並みとお雛様を着物でぶらり楽しんでください。



【近江八幡】 開催日/2/26(土)・3/3(木)

ガイドと歩く町中散策とひいな巡り

営/10:00~12:00 料/500円(資料、保険、記念品等)
別途4館(旧伴家住宅・資料館・歴史民俗資料館・西川利右衛門邸)800円
間/0748-33-6061(近江八幡駅北口観光案内所 9:00~17:00)

八幡商人宅や街並みの家々に伝承される節句人形をゆっくり散策します。(コース) 市営小幡観光駐車場-旧伴家住宅・資料館・歴史民俗資料館・旧西川家住宅(4館入館)-八幡堀-白雲館(解散)=バス乗車7分JR近江八幡駅



【土山宿】 開催日/3/6(日)

土山宿ひな祭りイベント

住/甲賀市土山町 土山宿エリア 間/0748-60-2690(甲賀市観光まちづくり協会)
営/10:00~15:00

街道沿いの各ご家庭のひな飾りを公開。扇屋伝承文化館では、和菓子などを取りそろえてお待ちしております。

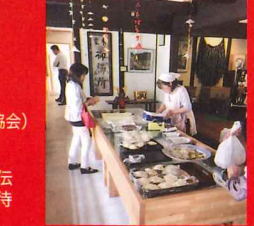

【石山寺】 梅つくし 開催日/2/18(金)~3/18(金)

住/大津市石山寺1-1-1 間/077-537-1105(石山観光協会)
営/9:00~16:30 料/一般600円、小学生250円 休/期間中無休

3つの梅園では約400本の梅が咲き誇ります。また見頃の盆梅を入れ替えながら展示。門前のお店では「梅のおもてなし」でお出迎えます。



5
ひの
日野町

Twitterでキャラひな達が各市町のひなめぐりの見所を紹介。
各市町のキャラが繋いでいきます。



※キャラがツイッターを
リレー形式で配信
見てね！
します。

東近江市観光協会
YouTube



キャラひな祭り

おうちで楽しむ

ひな人形めぐりのスタートイベント

2022.2.15 配信スタート

今年、“お家で楽しむ「キャラひな祭り」”として開催します。
ヴォーリスの設計によって建設された
“豊郷小学校旧校舎・講堂”を会場に“360度パノラマ動画”を撮影しました。
お家で12市町のご当地キャラクターと“ひな祭り”をお楽しみください！